

# Microsoft Outlook 2007

Abra o Microsoft Outlook

Clique no menu "Ferramentas" e na opção "Configurações de Conta..."

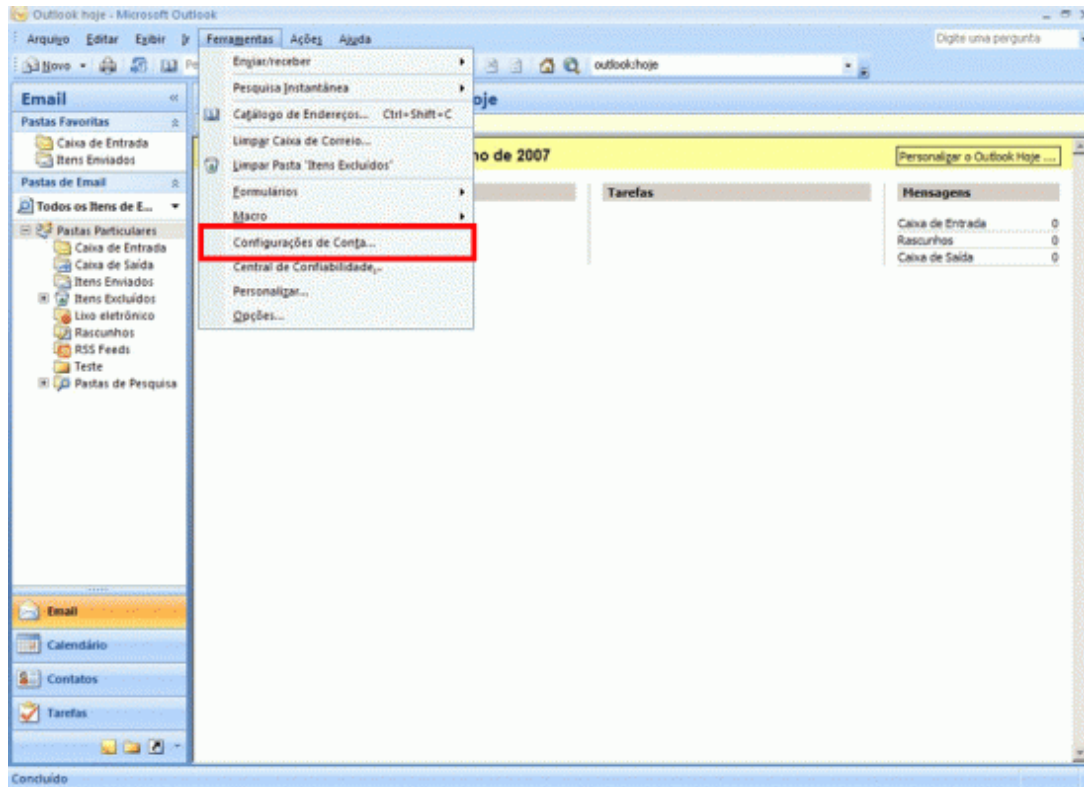

Selecione a conta @furg.br e clique em "Alterar"

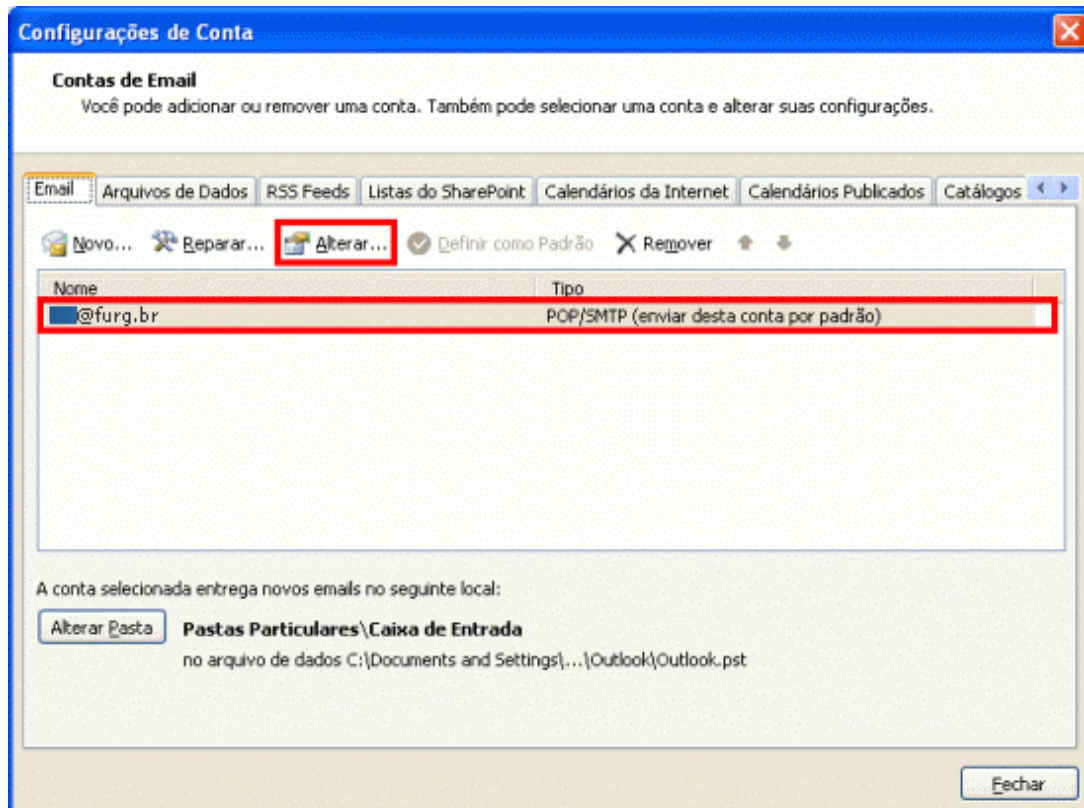

Confira as informações solicitadas e complete se necessário.  
Clique em "Mais configurações".

**Adicionar Nova Conta de Email**

**Configurações de Email na Internet**  
Todas estas configurações são necessárias para que a conta de email funcione.

**Informações do Usuário**

Nome:

Endereço de Email:

**Informações do Servidor**

Tipo de Conta:

Servidor de entrada de emails:

Servidor de saída de emails (SMTP):

**Informações de Logon**

Nome de Usuário:

Senha:

Lembrar senha

Exigir logon usando Autenticação de Senha de Segurança (SPA)

**Testar Configurações da Conta**

Depois de preencher as informações nesta tela, é recomendável testar a conta clicando no botão abaixo. (Requer conexão com a rede.)

Clique na aba "Servidor de saída" e atualize se necessário:

- Marque o ítem  "Meu servidor de saída (SMTP) requer autenticação"
- Selecione a opção  "Usar mesmas config. do servidor de entrada de emails"

**Configurações de email na Internet**

**Servidor de saída**

Meu servidor de saída (SMTP) requer autenticação

Usar mesmas config. do servidor de entrada de emails

Fazer logon usando

Nome de usuário:

Senha:

Lembrar senha

Exigir Autenticação de Senha de Segurança (SPA)

Fazer logon no servidor de entrada de emails antes de enviar email

Na aba "Avançado" atualize se necessário os campos abaixo:

- Servidor de saída (SMTP): [587]

- Usar o seguinte tipo de conexão criptografada: [TLS]

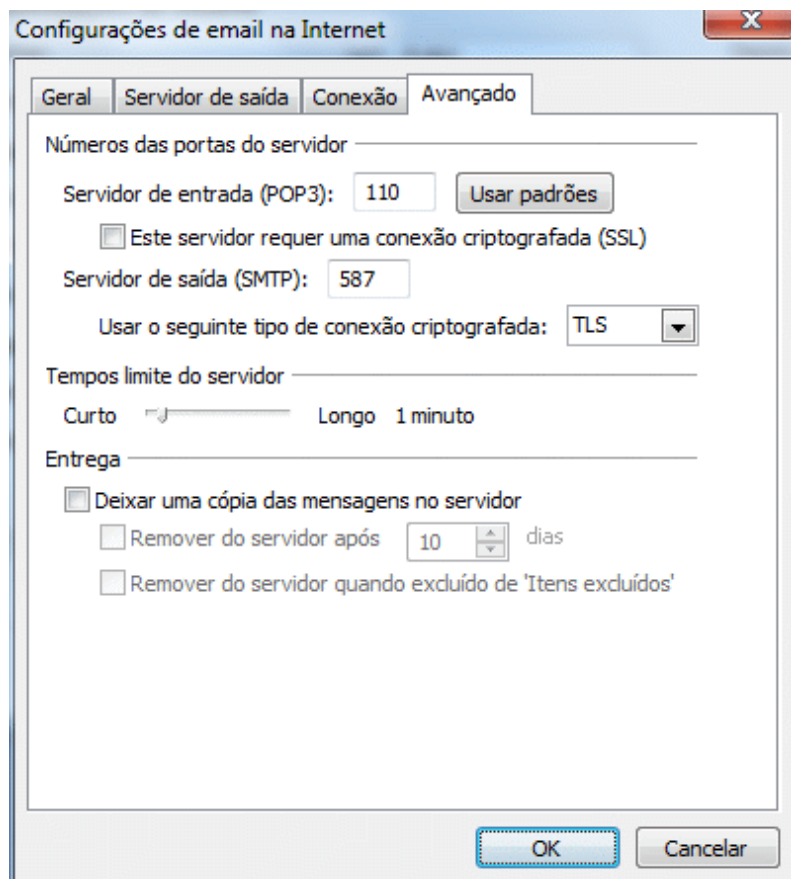

Clique em "OK" ...