

# Apple Mail

Abra o Apple Mail

Clique no menu "Mail" e na opção "Preferências.../Preferences..."

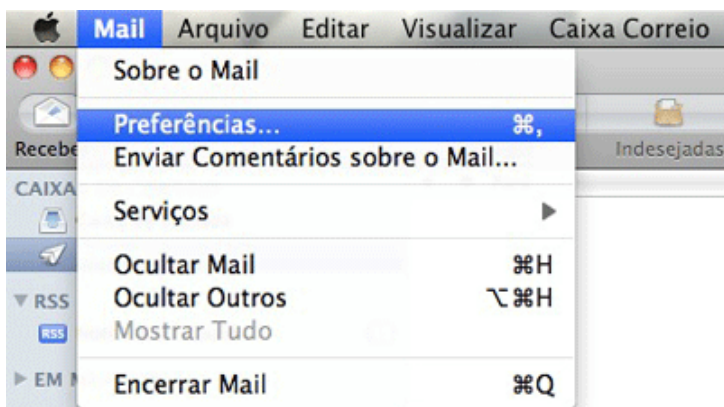

Clique no ícone "Contas/Accounts" e no seu e-mail "furg.br" na lateral esquerda

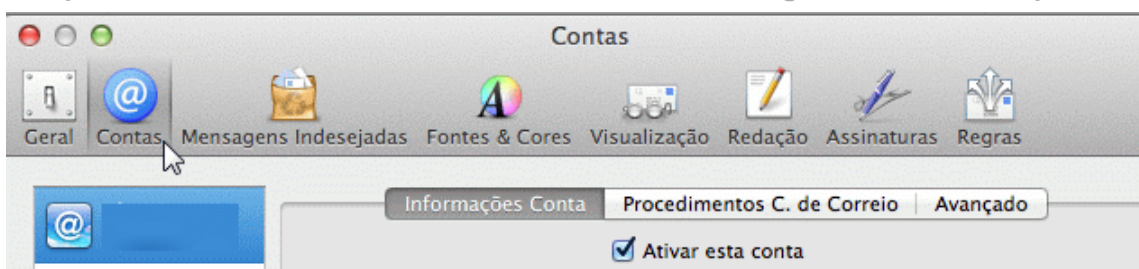

Em "Servidor de saída/Outgoing Mail Server (SMTP)" clique em "Server Settings" ou no nome do servidor, dependendo da versão do seu Apple Mail.

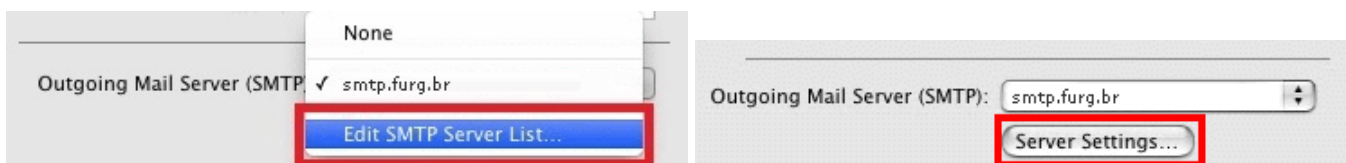

Confira as informações solicitadas e complete se necessário:

(podem variar dependendo da versão / idioma)

- Servidor: [smtp.furg.br]

- Porta: [587]

- SSL: [não]

- Modo de autenticação: [Senha normal/Password]

- Nome de usuário: [<email completo>]

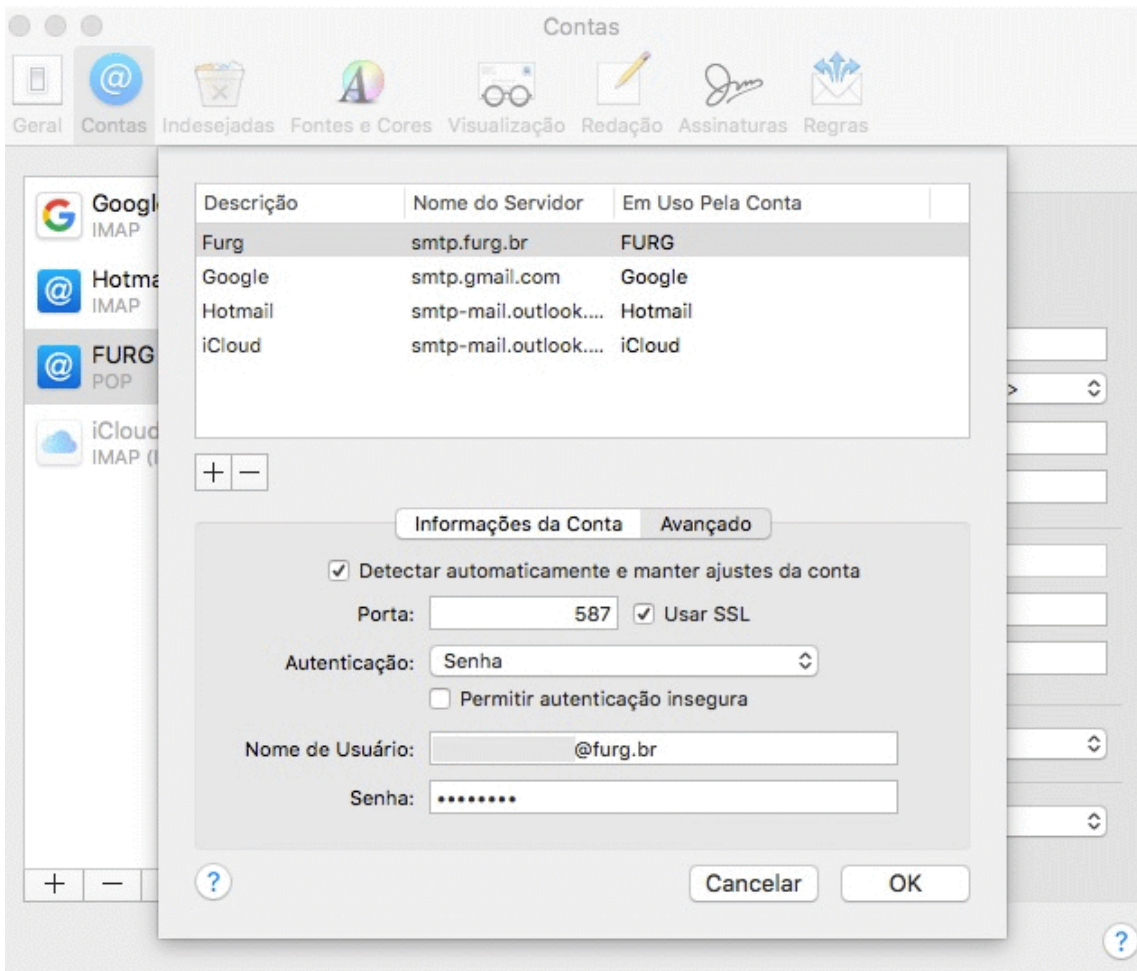

Clique em "OK" ...